GMINA BOGDANIEC

STUDIUM UWARUNKOWAŃ I KIERUNKÓW ZAGOSPODAROWANIA PRZESTRZENNEGO

ZAŁĄCZNIK NR 2.
DO UCHWAŁY NR XXIX.182.2014
RADY GMINY BOGDANIEC
Z DNIA 14 maja 2014r.

SKALA 1 : 25 000

RYS. NR 1.

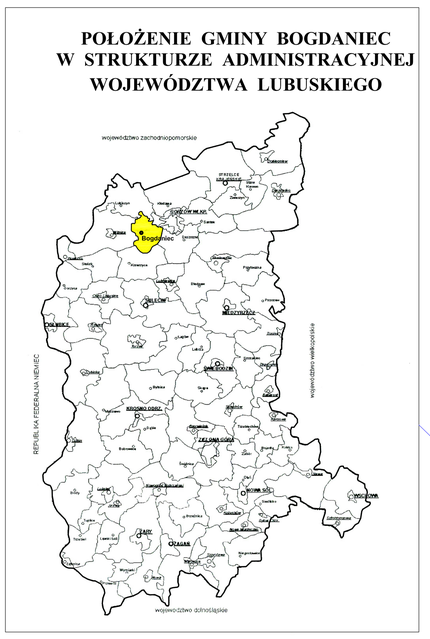

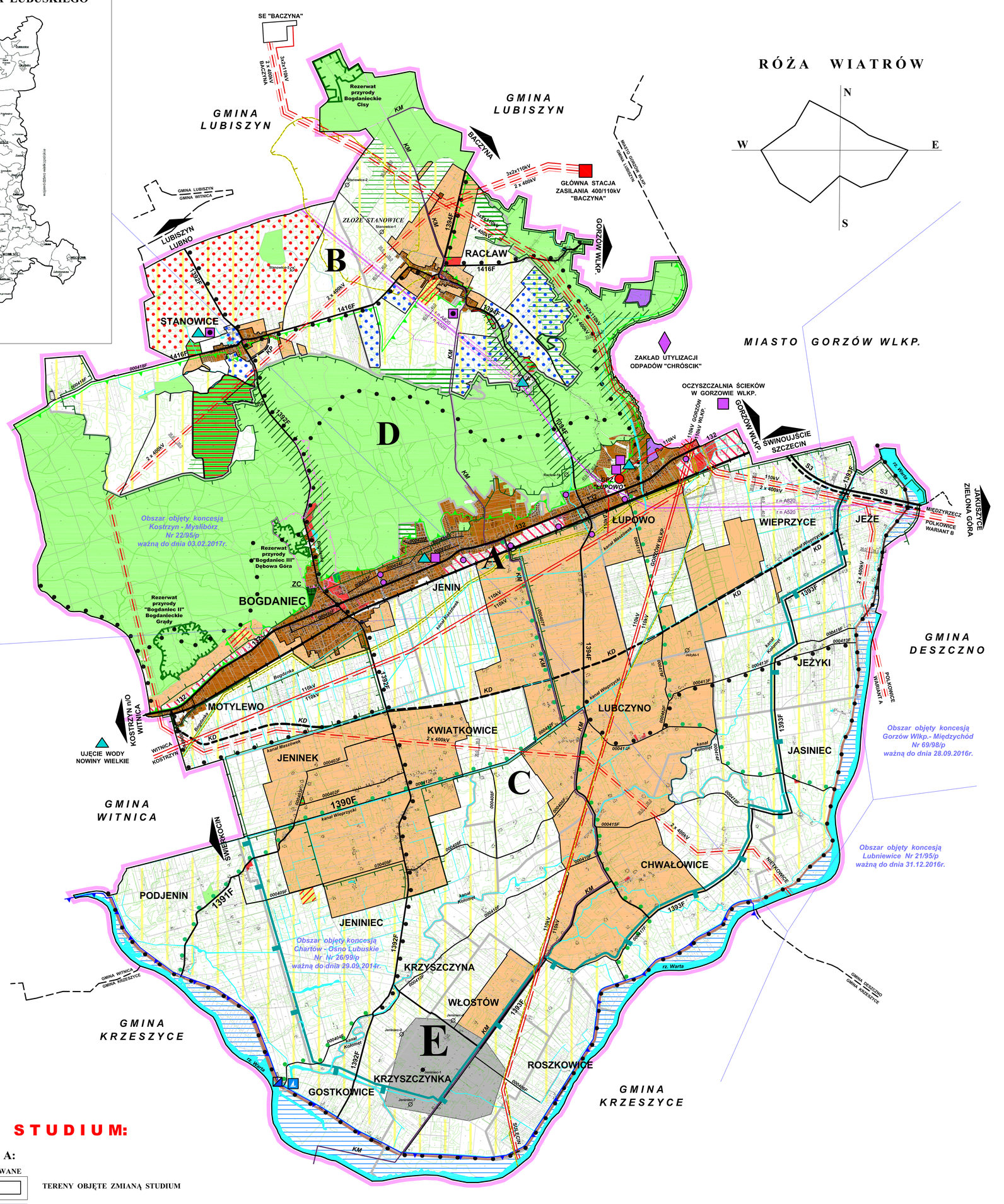

LEGENDA:

ISTNIEJĄCE	PLANOWANE	
		GRANICE GMINY
		GRANICE OBRĘBÓW GEODEZYJNYCH
		TERENY ZABUDOWY MIESZKALNIOWEJ, DZIAŁALNOŚCI GOSPODARCZEJ I USŁUG
		TERENY USŁUG ZWIĄZANYCH Z OBSŁUGĄ TRANSPORTU I TURYSTYKI
		TERENY ZABUDOWY USŁUGOWEJ
		TERENY OBSŁUGI PRODUKCJI W GOSPODARSTWACH ROLNYCH I HODOWLANYCH
a)	b)	a) TERENY LASÓW b) PLANOWANE ZALESIENIA
		KORYTARZE EKOLOGICZNE
		OBSZARY ROLNICZEJ DZIAŁALNOŚCI PRODUKCYJNEJ
		RZEKI I CIEKI PODSTAWOWE
		TERENY REZERWATÓW PRZYRODNICZYCH
		GRANICE OBSZARU CHRONIONEGO KRAJOBRAZU
		GRANICE TERENU GÓRNICZEGO ROPY NAFTOWEJ "JENINIEC"
ZŁOŻE STANOWICE		GRANICE ZŁÓŻ GAZU ZIEMNEGO ROZPOZNANE + ODWIERTY "STANOWICE-1, 2, 3" (ZLIKWIDOWANE)
		OBSZARY SZCZEGÓLNEGO ZAGROŻENIA POWODZIĄ
		WAŁY PRZECIWPOWODZIOWE
		POMPOWNIA ODWADNIAJĄCA
	3	DROGA KRAJOWA
132		DROGA WOJEWÓDZKA
1393F		DROGI POWIATOWE
000419F		DROGI GMINNE PUBLICZNE
		LINIA KOLEJOWA
		TRASY ROWEROWE
		UJĘCIA WODY
		OCZYSZCZALNIE ŚCIEKÓW
		PRZEPOMPOWNIE ŚCIEKÓW
		GAZOCIĄG WYSOKIEGO CIŚNIENIA
r.n A820 / r.n A520		RUROCIĄG PRZESYŁU PRODUKTÓW NAFTOWYCH WRAZ ZE STREFĄ BEZPIECZEŃSTWA
110kV	110kV	LINIA ELEKTROENERGETYCZNA 110 kV
	2 x 400kV	LINIA ELEKTROENERGETYCZNA 2 x 400kV WRAZ ZE STREFĄ BEZPIECZEŃSTWA
	A, B,	OBSZARY FUNKCJONALNE OZNACZONE SYMBOLAMI LITEROWYMI

ZMIANY STUDIUM:

LEGENDA:

ISTNIEJĄCE	PLANOWANE	
		TERENY OBJĘTE ZMIANĄ STUDIUM
		TERENY ZABUDOWY MIESZKALNIOWEJ, DZIAŁALNOŚCI GOSPODARCZEJ I USŁUG
		TERENY USŁUG SPORTU, REKREACJI, EDUKACJI PUBLICZNEJ I OŚWIATY
	ZC	TEREN CMENTARZA - ROZBUDOWA
		TERENY PRZEZNACZONE POD DZIAŁALNOŚĆ USŁUGOWO-GOSPODARCZĄ, ORAZ ROLNICZĄ DZIAŁALNOŚĆ PRODUKCYJNĄ Z DOPUSZCZENIEM LOKALIZACJI ELEKTROWNI WIATROWYCH, OGNIW FOTOWOLTAICZNYCH O MOCY NOMINALNEJ NIE MNIEJSZEJ NIŻ 100 KW Z INFRASTRUKTURĄ TOWARZYSZĄCĄ
		TERENY PRZEZNACZONE POD DZIAŁALNOŚĆ USŁUGOWO-GOSPODARCZĄ, ORAZ ROLNICZĄ DZIAŁALNOŚĆ PRODUKCYJNĄ Z DOPUSZCZENIEM LOKALIZACJI OGNIW FOTOWOLTAICZNYCH O MOCY NOMINALNEJ NIE MNIEJSZEJ NIŻ 100 KW Z INFRASTRUKTURĄ TOWARZYSZĄCĄ
a)	b)	a) TERENY POWIERZCHNIOWEJ EKSPLOATACJI KRUSZYW b) TERENY MIESZKALNICTWA I USŁUG
		TERENY WYŁĄCZONE Z PLANOWANEGO ZALESIENIA
		GRANICE OBSZARU NATURA 2000 - "OSTOJA WITNICKO-DĘBNIAŃSKA" GRANICE OBSZARU NATURA 2000 - "UJŚCIE WARTY"
		GRANICE PARKU KULTUROWEGO "DOLINA TRZECH MŁYNÓW"
		OBSZARY ZAGROŻONE PODTOPIENIAMI
		TRASY PIESZE, ROWEROWE I JEZDNE
		PRZYSTAŃ WODNA

ISTNIEJĄCE	PLANOWANE	
S3	S3	DROGA EKSPRESOWA S3 - PLANOWANA DRUGA JEZDNIA, ORAZ STREFA OCHRONY AKUSTYCZNEJ
		WIADUKT NAD DROGĄ KRAJOWĄ S3
	KP	DROGA POWIATOWA - OBWODNICA (PRZEBIEG ORIENTACYJNY)
	KD	DROGA GMINNA (PRZEBIEG ORIENTACYJNY)
	KW	DROGA WEWNĘTRZNA (PRZEBIEG ORIENTACYJNY)
KM		DROGA MIĘDZYPOLIGONOWA
		GAZOCIĄG WYSOKIEGO CIŚNIENIA
a) Jeniniec-1 b)		ODWIERTY ROPNE: a) EKSPLOATACYJNY b) ZLIKWIDOWANE
		GRANICE KONCESJI NA POSZUKIWANIE I ROZPOZNAWANIE ZŁÓŻ ROPY NAFTOWEJI I GAZU ZIEMNEGO
	2 x 400kV	LINIA ELEKTROENERGETYCZNA 400kV RELACJI POLKOWICE - SE BACZYNA WRAZ Z GRANICAMI PASA TECHNOLOGICZNEGO NA TERENIE KTÓREGO OBOWIĄZUJĄ OGRANICZENIA JEGO ZAGOSPODAROWANIA I UŻYTKOWANIA
	110kV	LINIA ELEKTROENERGETYCZNA 110kV RELACJI MIĘDZYRZECZ - SE BACZYNA, ORAZ GORZÓW WLKP. - KOSTRZYN
		ISTNIEJĄCA STACJA TRANSFORMATOROWA 110/15kV GPZ "ŁUPOWO"

JEDNOSTKA AUTORSKA:
BIURO PLANOWANIA PRZESTRZENNEGO W GORZOWIE WLKP.
PROJEKTANT PLANU : mgr inż. arch. ROMAN ROPELA
upr. proj. w plan. przestrz. nr 633 / 88
ASYSTENT : tech. EWA DEPUTAT

JEDNOSTKA AUTORSKA DOKONUJĄCA ZMIANY NR 1. STUDIUM
Autorskie Biuro Projektów
ul. Kosynierów Gdyńskich 50
66-400 Gorzów Wlkp.
tel. (95) 7350-306 tel./fax (95) 7350-415
e-mail: abp-m-g@pro.onet.pl

mgr inż. arch. **ROMAN MYCKA**
tech. **EWA DEPUTAT**